Fiche technique

Kit Perlan 140 pour vantaux en bois

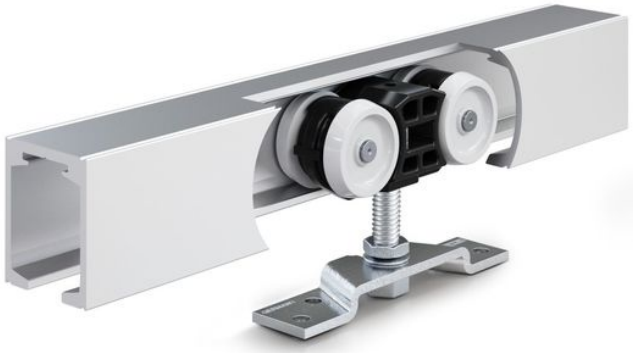

Système de ferrure pour porte coulissante pour le montage mural et vantaux en bois

CHAMPS D'APPLICATION

- Pour vantaux coulissants jusqu'à 140 kg
- Pour le montage mural dans un espace visible

GEZE GmbH | Reinhold-Vöster-Straße 21–29 | D-71229 Leonberg | **TEL** +49 7152 203-0 | **WEB** www.geze.de | **Mail** info.de@geze.com
2024-05-05T14:58:45Z

Kit Perlan 140 pour vantaux en bois

CARACTÉRISTIQUES DU PRODUIT

→ Système de ferrure pour porte coulissante pour le montage mural et vantaux en bois avec poids de vantail jusqu'à 140 kg

DONNÉES TECHNIQUESS

Nom commercial	Kit Perlan 140 pour vantaux en bois
Poids du vantail (max.)	140 kg
Catégorie de protection anti-corrosion	2
Couleur	EV1

VARIANTES / INFORMATIONS COMMERCIALES

Désignation	Description	N° d'identification	Couleur	Largeur de vantail (min.)	Largeur de vantail (max.)
Kit Perlan 140 pour vantaux en bois	Pour fixation murale avec plaque de suspension et équerre de fixation murale standard, poids de vantail max. 140 kg	119338	EV1	500 mm	1040 mm
Kit Perlan 140 pour vantaux en bois	Pour fixation murale avec plaque de suspension et équerre de fixation murale standard, poids de vantail max. 140 kg	119340	EV1	500 mm	1440 mm
Kit Perlan 140 pour vantaux en bois	Pour fixation murale avec plaque de suspension et équerre de fixation murale standard, poids de vantail max. 140 kg	119351	EV1	500 mm	1640 mm
Kit Perlan 140 pour vantaux en bois	Pour fixation murale avec plaque de suspension et équerre de fixation murale standard, poids de vantail max. 140 kg	119339	EV1	500 mm	1240 mm
Kit Perlan 140 pour vantaux en bois	Pour fixation murale avec plaque de suspension et équerre de fixation murale standard, poids de vantail max. 140 kg	119337	EV1	500 mm	840 mm

INCLUS

RAIL DE ROULEMENT PERLAN 140

Rail pour système de ferrure pour porte coulissante

Kit Perlan 140 pour vantaux en bois

Désignation	Description	N° d'identification	Couleur
Rail de roulement Perlan 140	avec trous coniques (préparés pour Perlan SoftStop)	142518	EV1
Rail de roulement Perlan 140	avec trous coniques (préparés pour Perlan SoftStop)	128660	EV1
Rail de roulement Perlan 140	avec trous coniques (préparés pour Perlan SoftStop)	128662	finition inox
Rail de roulement Perlan 140	avec trous coniques (préparés pour Perlan SoftStop)	135048	EV1
Rail de roulement Perlan 140	avec trous coniques (préparés pour Perlan SoftStop)	135047	EV1
Rail de roulement Perlan 140	avec trous coniques (préparés pour Perlan SoftStop)	142519	EV1
Rail de roulement Perlan 140	avec trous coniques (préparés pour Perlan SoftStop)	135046	EV1

ACCESSOIRES

KIT PLAQUES DE SUSPENSION À ENCASTRER

À fraiser dans le vantail en bois

Désignation	Description	N° d'identification
Kit plaques de suspension à encastrer	2 pièces, à intégrer dans le vantail en bois, vis de suspension et clé à fourche plate comprises pour le réglage de la hauteur	138015

BUTÉE DE FIN DE COURSE AVEC ARRÊT MÉCANIQUE RÉGLABLE

Butée de fin de course réglable pour le système de ferrure pour porte coulissante Perlan

Désignation	N° d'identification
Butée de fin de course avec arrêt mécanique réglable	069274

Kit Perlan 140 pour vantaux en bois

FLASQUES LATÉRALES POUR RAIL DE ROULEMENT PERLAN

Flasques latérales pour rail de roulement Perlan

Désignation	N° d'identification	Couleur
Flasques latérales pour rail de roulement Perlan	119649	noir

BUTÉE MURALE

Butée de fin de course pour vantail coulissant

Désignation	N° d'identification
Butée murale	000339
Butée murale	000342

KIT COMPLET CAPOT CLIPSABLE 100

Cache à clipser pour recouvrir des systèmes de ferrures Perlan

Désignation	Description	N° d'identification	Type de montage
Kit complet capot clipsable 100	Pour montage mural et au plafond, revêtement continu, configuré selon les besoins du client	138098	Mur, Plafond

Kit Perlan 140 pour vantaux en bois

KIT DE PINCE DE SERRAGE POUR PORTE EN VERRE 30 MM AVEC CACHE

Pince de serrage pour porte en verre 30 avec obturateur pour poids de vantaux jusqu'à 80 kg

Désignation	Description	N° d'identification	Couleur	Épaisseur du verre
Kit de pince de serrage pour porte en verre 30 mm avec cache	Composé de 2 pinces de serrage avec vis de suspension, caches frontaux individuels et flasques latérales, poids de vantail max. 80 kg, pour ESG 8-12 mm	142366	finition inox	8 - 12 mm
Kit de pince de serrage pour porte en verre 30 mm avec cache	Composé de 2 pinces de serrage avec vis de suspension, caches frontaux individuels et flasques latérales, poids de vantail max. 80 kg, pour ESG 8-12 mm	142367	selon RAL	8 - 12 mm
Kit de pince de serrage pour porte en verre 30 mm avec cache	Composé de 2 pinces de serrage avec vis de suspension, caches frontaux individuels et flasques latérales, poids de vantail max. 80 kg, pour ESG 8-12 mm	142365	EV1	8 - 12 mm

ÉQUERRE MURALE INVISIBLE PERLAN

Équerre de fixation murale pour le montage mural caché de rails

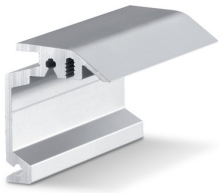

Désignation	Description	N° d'identification	Couleur
Équerre murale invisible Perlan	pour les vantaux d'épaisseur max. de 37 mm	130463	finition inox
Équerre murale invisible Perlan	pour les vantaux d'épaisseur max. de 37 mm	130466	finition inox
Équerre murale invisible Perlan	pour les vantaux d'épaisseur max. de 37 mm	130414	EV1
Équerre murale invisible Perlan	sur mesure, pour les vantaux d'épaisseur max. de 37 mm	130462	EV1
Équerre murale invisible Perlan	sur mesure, pour les vantaux d'épaisseur max. de 37 mm	130468	finition inox

ÉQUERRE MURALE INVISIBLE PERLAN

Équerre de fixation murale pour le montage mural caché de rails

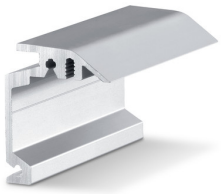

Kit Perlan 140 pour vantaux en bois

Désignation	Description	N° d'identification	Couleur	Type de montage
Équerre murale invisible Perlan	pour les vantaux d'épaisseur max. de 43 mm	130444	finition inox	Mur
Équerre murale invisible Perlan	pour les vantaux d'épaisseur max. de 43 mm	130435	EV1	Mur
Équerre murale invisible Perlan	sur mesure, pour les vantaux pour les vantaux d'épaisseur max. de43 mm	130443	EV1	
Équerre murale invisible Perlan	sur mesure, pour les vantaux pour les vantaux d'épaisseur max. de43 mm	130449	finition inox	